PARROCCHIA
VEDRANA PRUNARO CENTO

VENERDI' 31 DICEMBRE
ORE 18 A CENTO

MESSA PREFESTIVA E TE DEUM

CANTO D'INGRESSO: VENITE FEDELI

Venite, fedeli, l'angelo c'invita.
Venite, venite a Betlemme.

Nasce per noi, Cristo Salvatore.
Venite adoriamo, venite adoriamo!
Venite adoriamo il Signore Gesù!

La luce del mondo brilla in una grotta:
la fede ci guida a Betlemme.

La notte risplende, tutto il mondo attende.
Seguiamo i pastori a Betlemme!

Il Figlio di Dio, Re dell'universo,
s'è fatto Bambino a Betlemme.

"Sia gloria nei cieli, pace sulla terra".
Un angelo annuncia a Betlemme

CANTO D'OFFERTORIO: ECCOMI

Eccomi, eccomi ! Signore io vengo.
Eccomi, eccomi !
Si compia in me la tua volontà.

Nel mio Signore ho sperato e su di me s'è chinato,
ha dato ascolto al mio grido m'ha liberato dalla morte.
Rit.

I miei piedi ha reso saldi, sicuri ha reso i miei passi.
Ha messo sulla mia bocca un nuovo canto di lode.
Rit.

CANTO DI COMUNIONE: AVE MARIA

Ave Maria, Ave - Ave Maria Ave

Donna dell'attesa e madre di speranza — Ora pro nobis
Donna del sorriso e madre del silenzio — Ora pro nobis

Donna di frontiera e madre dell'ardore — Ora pro nobis
Donna del riposo e madre del sentiero — Ora pro nobis

Rit.

Donna del deserto e madre del respiro Ora pro nobis
Donna della sera e madre del ricordo Ora pro nobis

Donna del presente e madre del ritorno Ora pro nobis
Donna della terra e madre dell'amore Ora pro nobis

Ave Maria, Ave - Ave Maria Ave
Ave Maria, Ave - Ave Maria Ave

NOI TI LODIAMO, DIO (Te Deum)

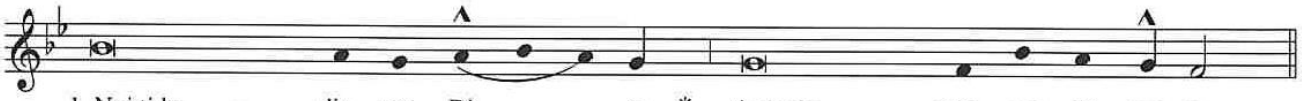

2. O eterno Padre, *
tutta la terra ti adora.

3. A te cantano gli angeli *
e tutte le potenze dei cieli:

4. Santo, Santo, Santo *
il Signore Dio dell'universo.

5. I cieli e la terra *
sono pieni della tua gloria.

6. Ti acclama il coro degli apostoli *
e la candida schiera dei martiri;

7. le voci dei profeti si uniscono nella tua lode; *
la santa Chiesa proclama la tua gloria,

8. adora il tuo unico Figlio *
e lo Spirito Santo Paraclito.

9. O Cristo, re della gloria, *
eterno Figlio del Padre,

10. tu nascesti dalla Vergine Madre *
per la salvezza dell'uomo.

11. Vincitore della morte, *
hai aperto ai credenti il regno dei cieli.

12. Tu siedi alla destra di Dio, nella gloria del Padre. *
Verrai a giudicare il mondo alla fine dei tempi.

13. Soccorri i tuoi figli, Signore, *
che hai redento con il tuo sangue prezioso.

14. Accoglici nella tua gloria *
nell'assemblea dei santi.

15. Salva il tuo popolo, Signore, *
guida e proteggi i tuoi figli.

16. Ogni giorno ti benediciamo, *
lodiamo il tuo nome per sempre.

17. Degnati oggi, Signore, *
di custodirci senza peccato.

18. Sia sempre con noi la tua misericordia: *
in te abbiamo sperato.

19. Pietà di noi, Signore, *
pietà di noi.

20. Tu sei la nostra speranza, *
non saremo confusi in eterno.

CANTO FINALE: ASTRO DEL CIEL

Astro del ciel, pargol divin, mite agnello, Redentor,
Tu che i vati da lungi sognar, tu che angeliche voci nunziar.

Luce dona alle menti pace infondi nei cuor. (2 *volte)*

Astro del ciel, pargol divin, mite agnello, Redentor,
Tu di stirpe regale decor, tu virgineo mistico fior.

Luce dona alle menti pace infondi nei cuor. (2 *volte)*

Astro del ciel, pargol divin, mite agnello, Redentor
Tu disceso a scontare l'error, tu sol nato a parlare d'amor:

Luce dona alle menti pace infondi nei cuor. (2 *volte)*

SABATO 1 GENNAIO
ORE 10.30 A PRUNARO

CANTO D'INGRESSO: VENITE FEDELI

Venite, fedeli, l'angelo c'invita.
Venite, venite a Betlemme.

Nasce per noi, Cristo Salvatore.
Venite adoriamo, venite adoriamo!
Venite adoriamo il Signore Gesù!

La luce del mondo brilla in una grotta:
la fede ci guida a Betlemme.

La notte risplende, tutto il mondo attende.
Seguiamo i pastori a Betlemme!

Il Figlio di Dio, Re dell'universo,
s'è fatto Bambino a Betlemme.

"Sia gloria nei cieli, pace sulla terra".
Un angelo annuncia a Betlemme

CANTO D'OFFERTORIO : VIENI NASCI ANCORA

(D) Torni, Signore, torni nel cuore,
col tuo silenzio denso di te.
E come i pastori un tempo,
ora noi ti adoriamo
e i nostri doni sono ciò che siamo noi.

(U) Eri la luce, venivi nel mondo,
venivi tra i tuoi e tuoi però,
loro non ti hanno accolto,
Ma noi ti invochiamo, vieni,
ma noi ti vogliamo accanto,
la nostra casa è tua, t' accoglieremo noi .

(D) E tu che ritorni,
tu che rinasci.
Dove c'è amore e carità, qui sei presente.

(U) Tu per davvero vieni,
tu per davvero nasci.
Noi siamo uniti nel tuo nome e tu sei qui.

(T) Vieni, nasci ancora dentro l' anima.
Vieni, nasci sempre, nasci in mezzo a noi .
Per le strade luci, feste e musiche,
ma Betlemme è qui.

Vieni, nasci ancora dentro l' anima.
Vieni, nasci sempre, nasci in mezzo a noi .

Per le strade luci, feste e musiche,
ma Betlemme è qui.

(aumento di tonalità)

(U) Torni, Signore, torni nel cuore,
col tuo silenzio denso, di te.
E come i pastori un tempo,
ora noi ti adoriamo,
e i nostri doni sono ciò che siamo noi.

1° CORO
Eri la luce, venivi nel mondo,
venivi tra i tuoi, e tuoi però,
loro non ti hanno accolto,

Ma noi ti invochiamo, vieni,
ma noi ti vogliamo accanto,
la nostra casa è tua,
t'accoglieremo noi.

E tu che ritorni, tu che rinasci.
Dove c'è amore e carità,
qui sei presente.

Tu per davvero vieni,
tu per davvero nasci.
Noi siamo uniti nel tuo nome
e tu sei qui.

2° CORO
Vieni, nasci ancora,
dentro l'anima.
Vieni, nasci sempre,
nasci in mezzo a noi.

Per le strade luci,
feste e musiche,
ma Betlemme è qui.

Vieni, nasci ancora,
dentro l'anima.
Vieni, nasci sempre,
nasci in mezzo a noi.

Per le strade luci,
feste e musiche,
ma Betlemme è qui

(Tutti) Ma Betlemme è qui...

CANTO DI COMUNIONE: CANTATE AL SIGNORE

Cantate al Signore un canto nuovo da tutta la terra!
Voi cantate al Signore, cantate a lui.
Benedite il nome suo.
Annunziate ogni giorno di lui la salvezza e la gloria
A tutti i popoli dite i prodigi di lui.
Benedite il nome suo.

E' nato per noi,
il Signore per noi oggi è nato
Lui è nato per noi,
il Salvatore del mondo è nato

Esultino i campi, esulti la terra, esultino i mari,
esultino i cieli cantando di lui.
Benedite il nome suo.
E sia gioia, perché lui stende già sulla terra la mano sua:
A tutti i popoli la sua giustizia darà.
Benedite il nome suo. **Rit.**

Cantate al Signore un canto nuovo da tutta la terra!
Voi cantate al Signore, cantate a lui.
Benedite il nome suo.
Annunziate ogni giorno di lui la salvezza e la gloria
A tutti i popoli dite i prodigi di lui.
Benedite il nome suo.

Rit. (2 volte)

CANTO FINALE: RALLEGRIAMOCI

Rallegriamoci, non c'è spazio alla tristezza in questo giorno.
Rallegriamoci, è la vita che distrugge ogni paura.
Rallegriamoci, che si compie in questo giorno ogni promessa.
Rallegriamoci, ogni uomo lo vedrà: la salvezza di Dio.

Gloria a Te, Emmanuele.
Gloria a Te, Figlio di Dio.
Gloria a Te, Cristo Signore che nasci per noi
e torna la gioia! (2 v.)

Rallegriamoci, Egli viene a liberarci da ogni male.
Rallegriamoci, è il momento di gustare il Suo perdono.
Rallegriamoci, con coraggio riceviamo la Sua vita.
Rallegriamoci, perché è giunta in mezzo a noi la presenza di Dio.

Rit.

Rallegriamoci, tutti i popoli del mondo lo vedranno.
Rallegriamoci, nel Signore è la nostra dignità.
Rallegriamoci, nella luce del Suo Regno in cui viviamo.
Rallegriamoci, siamo tempio vivo Suo…
siamo Chiesa di Dio.

(Strumentale)

Gloria a Te, Emmanuele.
Gloria a Te, Figlio di Dio.
Gloria a Te, Cristo Signore che nasci per noi
e torna la gioia!